Reinecke Musikverlag

CARL REINECKE

Fest-Ouvertüre

mit Schlusschor „An die Künstler“
von Friedrich von Schiller
für Orchester und Männerchor

Partitur

op. 218

[komponiert 1892]

(Reprint Nr. 028)

Reinecke Musikverlag
Leipzig

Fest-Ouverture.

Festival-Overture.

Carl Reinecke, Op. 218.

Allegro con brio.

Flauti.

Oboi.

Clarinetti in A.

Fagòtti.

Corni 1 u. 2 in F.

Corni 3 u. 4

Trombe in C.

3 Tromboni.

Timpani in A. E.

Violino I.

Violino II.

Viola.

Celli.

Bassi.

Copyright 1893 by Gebrüder Reinecke Leipzig. G. 107 R. MANUSCRIPT

© 2011 by Reinecke Musikverlag, Leipzig

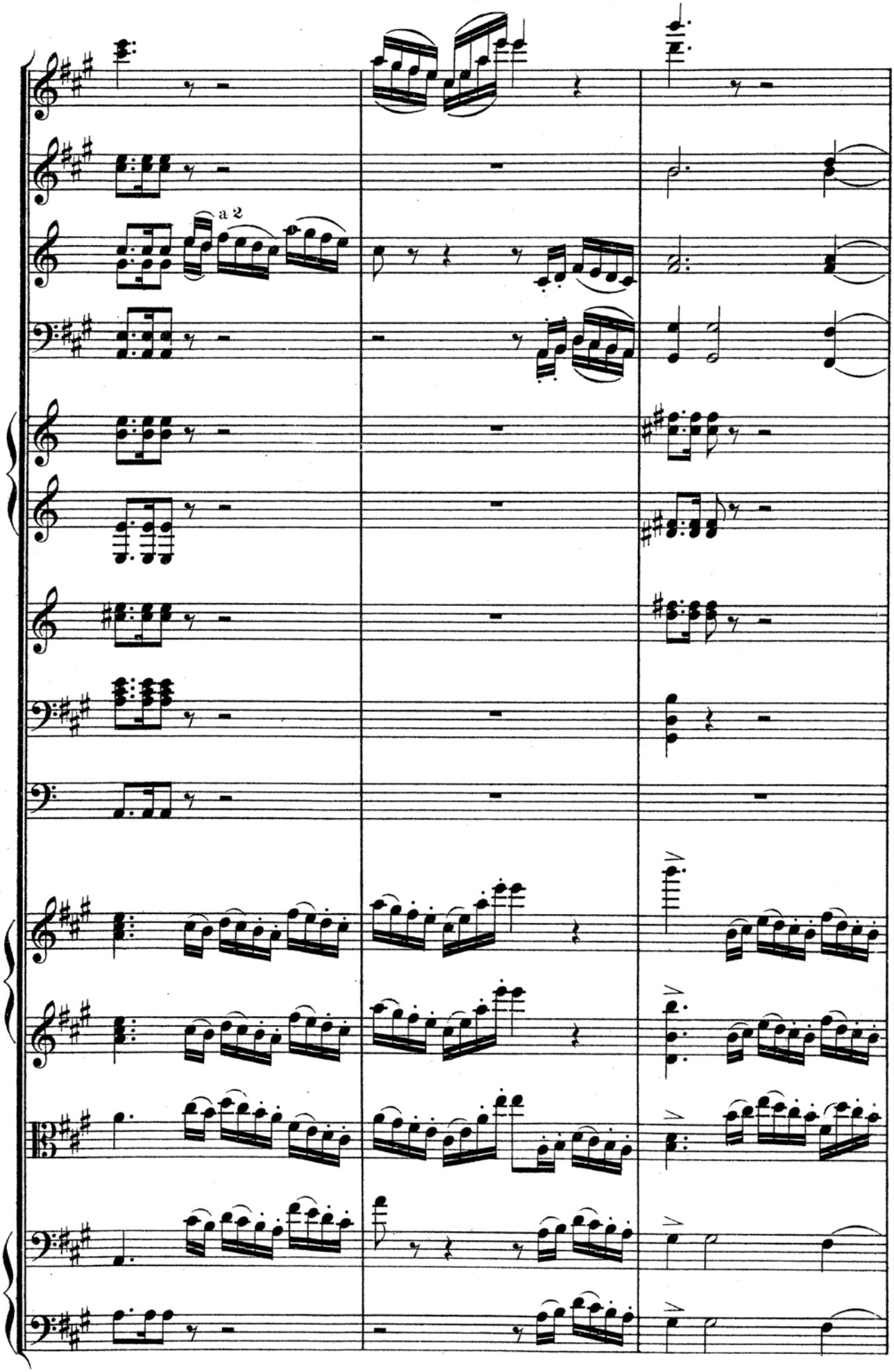

Reinecke Musikverlag Reprint Nr. 028 (op. 218)
© 2011 by Reinecke Musikverlag, Leipzig

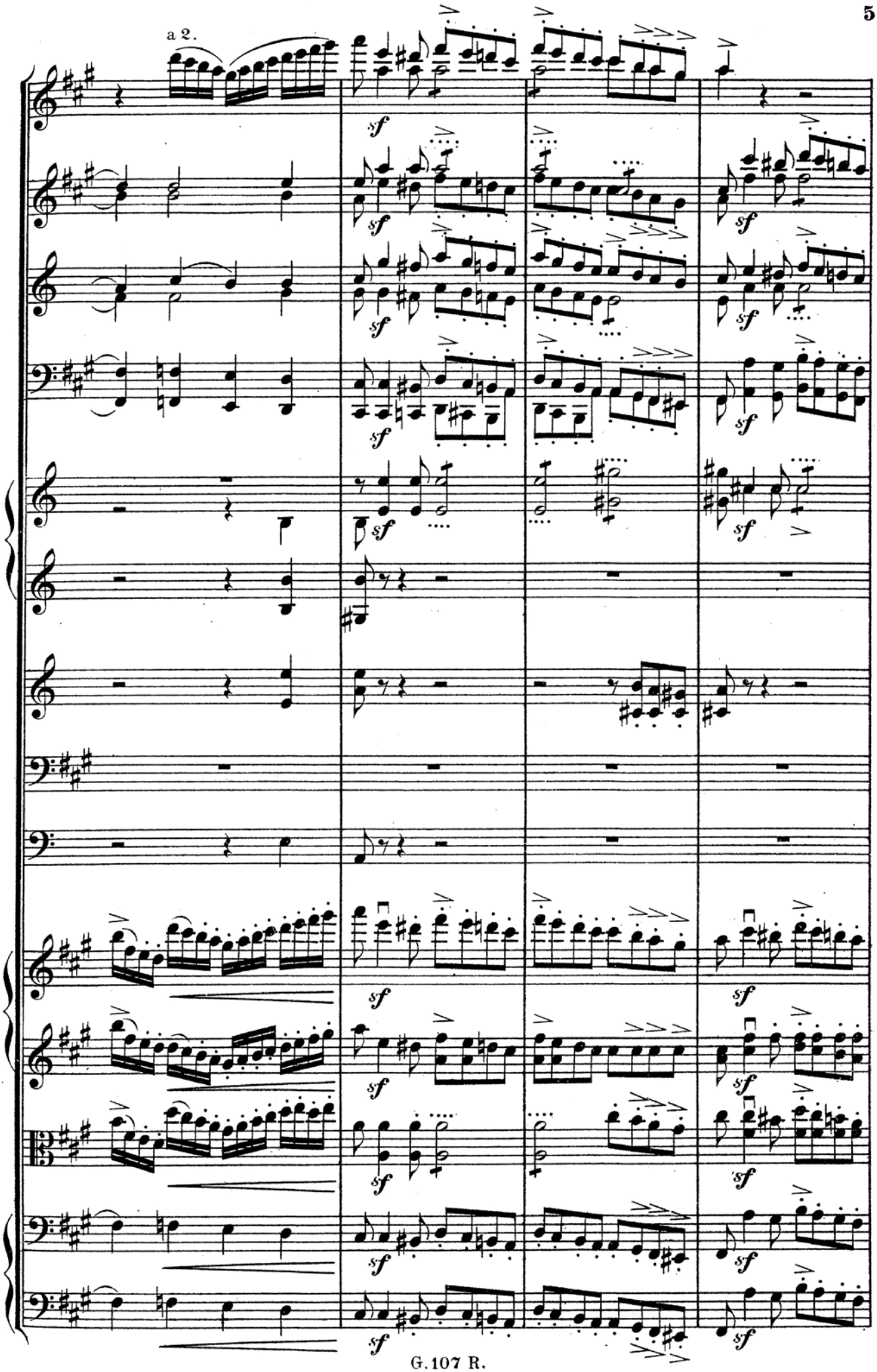

Reinecke Musikverlag Reprint Nr. 028 (op. 218)
© 2011 by Reinecke Musikverlag, Leipzig